



1º OFÍCIO EXTRAJUDICIAL | Av. Imperatriz, 1249, Centro, João Lisboa/MA
CEP: 65922-000 - Tel: (99) 3535-2228

Poder Judiciário TJMA. Selo:
AUTENT029694G9A6UWTOZOLMX261, 29/03/2021
09:00:24, Ato: 13.18, Total R\$ 5,12 Emol R\$ 4,63 FERC R\$ 0,13 FADEP R\$ 0,18 FEMP R\$ 0,18 Consulte em <http://selo.tjma.jus.br>

E-mail: cartoriolayne@gmail.com | CNPJ: 11.508.224/0001-25 | CNS: 02.969-4



Armando Gonçalves Reis
Tabelião Substituto

Raimunda Sousa da Silva

TERCEIRA ALTERAÇÃO E CONSOLIDAÇÃO DE SOCIEDADE EMPRESÁRIA LIMITADA PARA SOCIEDADE EMPRESÁRIA LIMITADA UNIPESSOAL – COMÉRCIO DE PRODUTOS ALIMENTÍCIOS E SERVIÇOS R. G. LTDA

CNPJ Nº. 26.157.840/0001-56

NIRE Nº. 21200942287

Pelo presente instrumento particular de alteração contratual e consolidação ao contrato social de sociedade limitada, os abaixo assinados:

RAIMUNDA DOS SANTOS COSTA, brasileira, empresária, casada em comunhão parcial de bens, Natural de Caxias - MA, nascida em 23/08/1981, portadora do CPF nº. 996.873.643-00 e da Cédula de Identidade nº. 0162300920018 – SESP - MA, expedida em 12/11/2013 residente e domiciliada na Av. dos Sabias Laranjeiras, nº. 3001, bairro Santa Inês, CEP 65919-370, Imperatriz – MA. e **GLEICIANE DOS SANTOS COSTA**, brasileira, empresária, solteira, Natural de Imperatriz - MA, nascida em 04/05/1992, portadora do CPF nº. 604.038.923-09 e da Cédula de Identidade nº. 027008082004-9 – SESC - MA, expedida em 10/07/2009, residente e domiciliada a Av. Newton Bello, nº. 94, bairro Santa Rita, CEP 65919-050, Imperatriz – MA. Únicos sócios da sociedade empresarial limitada, **COMÉRCIO DE PRODUTOS ALIMENTÍCIOS E SERVIÇOS R. G. LTDA**, com sede e domicílio na **Av. Dos Colibris, nº. 11, bairro Santa Inês, CEP 65919-406, Imperatriz – MA**. Devidamente inscrita no CNPJ nº. 26.157.840/0001-56, devidamente registrada na JUCEMA – Junta Comercial do Estado do Pará sob nº. 21200942287 por despacho em 13/09/2016 deliberam de pleno e comum acordo, e na melhor forma de direito, ajustarem a presente alteração e consolidar o Contrato Social, conforme cláusulas e condições seguintes;

1ª. – Retira-se da sociedade, neste ato, por sua livre e espontânea vontade a sócia Sra. **GLEICIANE DOS SANTOS COSTA**, cedendo e transferindo a totalidade de suas quotas de capital que possuía na sociedade, ou seja 40.000 (quarenta mil) quotas, no valor de R\$ 1,00 (um real) cada uma que perfazem o valor de R\$ 40.000,00 (quarenta mil reais) a sócia remanescente Sra. **RAIMUNDA DOS SANTOS COSTA**, que possuía na sociedade, ou seja 60.000 (sessenta mil) quotas, no valor de R\$ 1,00 (um real) cada uma que corresponde o valor de R\$ 60.000,00 (sessenta mil reais), que somados perfazem o capital de R\$ 100.000,00 (cento mil reais).

2ª. – O acervo desta sociedade em razão da alteração ocorrida, permanece inalterado no valor R\$ 100.000,00 (cento mil reais), divididos em 100.000 (cento mil) quotas, no valor de R\$ 1,00 (um real) cada uma, totalmente subscrito e integralizado, em moeda corrente do país. Distribuídos da seguinte forma:

Raimunda Sousa da Silva

SÓCIA	%	QUOTAS	VALOR R\$
RAIMUNDA DOS SANTOS COSTA	100,00	100.000	100.000,00
TOTAIS	100,00	100.000	100.000,00

3ª. – A administração da sociedade e a representação ativa e passiva serão exercidas pelo o sócia Sra. **RAIMUNDA DOS SANTOS COSTA**, já qualificado anteriormente. conforme artigos 997, VI, 1.013, 1015 e 1.064 da Lei 10.406/2002.

4ª. – A administradora terá os mais amplos poderes na gestão dos negócios sociais, podendo, individualmente ou isoladamente pratica todos os atos, transações e operações necessárias à realização dos objetivos sociais, tais como abertura e encerramento de contas bancarias, emissão de cheques, emissão e endosso de duplicatas, aceites de notas promissórias, onerar ou alienar o patrimônio social, assinaturas de contrato de empréstimos, investimentos e financiamentos bancários e todos e quaisquer atos necessários para concessão dos objetivos sociais. conforme artigos 997, VI, 1.013, 1015 e 1.064 da Lei 10.406/2002.

5ª. – A administradora poderá nomear procuradores em nome da sociedade, cujos mandatos deverão especificar os respectivos poderes e em se tratando de procuradores “ad negotia” deverá especificar os respectivos poderes e prazos e validade.

6ª. – A administradora declara sob as penas de lei, de que não está impedido de exercer a administração da sociedade, por lei especial, ou em virtude de condenação criminal, ou por se encontrar sob os efeitos dela, a pena que vede, ainda que temporariamente ou acesso a cargos públicos, ou por crime falimentar, de prevaricação, peita ou suborno, concussão, peculato, ou contra economia popular, contra o sistema financeiro nacional, contra normas de defesa da concorrência, contra as relações de consumo, fé pública ou propriedade. (Art. 1.011, § 1º do C/C 2002).

7ª. – Permanecem em vigor as demais cláusulas do Contrato social não alteradas por este instrumento.

Á Vista da modificação ora ajustada, e para total adequação a Lei 10.406/02, consolida-se o presente contrato social, de acordo com seguinte redação:

1ª. – A sociedade é **EMPRESÁRIA** do tipo **SOCIEDADE EMPRESÁRIA LIMITADA UNIPESSOAL**, fazendo parte como integrante o sócio devidamente nomeado e qualificado.

Raimunda Sousa da Silva



2ª. – A sociedade gira sob o nome empresarial: **COMÉRCIO DE PRODUTOS ALIMENTÍCIOS E SERVIÇOS R. G. LTDA**, tendo como nome fantasia: **RG COMÉRCIO**. Com sede e domicílio na Av. Dos Colibris, nº. 11, bairro Santa Inês, CEP 65919-406, Imperatriz – MA.

3ª. – **A sociedade tem de como objetivo a atividade:** Comércio atacadista de mercadorias em geral, com predominância de produtos alimentícios; Construção de edifícios; Comércio varejista de mercadorias em geral, com predominância de produtos alimentícios - minimercados, mercearias e armazéns; Comércio varejista de materiais de construção em geral; Comércio varejista especializado de equipamentos e suprimentos de informática; Comércio varejista especializado de eletrodomésticos e equipamentos de áudio e vídeo; Comércio varejista de móveis; Comércio varejista de artigos de armarinho; Comércio varejista especializado de instrumentos musicais e acessórios; Comércio varejista de livros; Comércio varejista de artigos de papelaria; Comércio varejista de artigos esportivos; Comércio varejista de produtos farmacêuticos, sem manipulação de fórmulas; Comércio varejista de artigos do vestuário e acessórios; Comércio varejista de calçados; Comércio varejista de produtos saneantes domissanitários; Comércio varejista de equipamentos para escritório; Transporte rodoviário coletivo de passageiros, com itinerário fixo, municipal; Serviço de transporte de passageiros - locação de automóveis com motorista; transporte escolar; Transporte rodoviário coletivo de passageiros, sob regime de fretamento, municipal; Locação de automóveis sem condutor; Aluguel de máquinas e equipamentos para construção sem operador, exceto andaimes. **Tendo como atividade principal e secundária de acordo com CNAE os seguintes códigos:**

Principal:

4691-5/00 – Comércio atacadista de mercadorias em geral, com predominância de produtos alimentícios.

Secundaria:

4120-4/00 – Construção de edifícios.

4712-1/00 – Comércio varejista de mercadorias em geral, com predominância de produtos alimentícios - minimercados, mercearias e armazéns.

4744-0/99 – Comércio varejista de materiais de construção em geral.

4751-2/01 – Comércio varejista especializado de equipamentos e suprimentos de informática.

4753-9/00 – Comércio varejista especializado de eletrodomésticos e equipamentos de áudio e vídeo.

4754-7/01 – Comércio varejista de móveis.

4755-5/02 – Comércio varejista de artigos de armarinho.

4756-3/00 – Comércio varejista especializado de instrumentos musicais e acessórios.

4761-0/01 – Comércio varejista de livros.

4761-0/03 – Comércio varejista de artigos de papelaria.

Raimunda Sousa da Silva



- 4763-6/02 – Comércio varejista de artigos esportivos.
4771-7/01 – Comércio varejista de produtos farmacêuticos, sem manipulação de fórmulas.
4781-4/00 – Comércio varejista de artigos do vestuário e acessórios.
4782-2/01 – Comércio varejista de calçados.
4789-0/05 – Comércio varejista de produtos saneantes domissanitários.
4789-0/07 – Comércio varejista de equipamentos para escritório
4921-3/01 – Transporte rodoviário coletivo de passageiros, com itinerário fixo, municipal.
4923-0/02 – Serviço de transporte de passageiros - locação de automóveis com motorista.
4924-8/00 – Transporte escolar.
4929-9/01 – Transporte rodoviário coletivo de passageiros, sob regime de fretamento, municipal.
7711-0/00 – Locação de automóveis sem condutor.
7732-2/01 – Aluguel de máquinas e equipamentos para construção sem operador, exceto andaimes.

4ª. – O Capital social é de R\$ 100.000,00 (cem mil reais), dividido em 100.000 (cem mil) quotas, no valor de R\$ 1,00 (um real) cada uma, totalmente subscrito e integralizado, em moeda corrente do país. Distribuídos da seguinte forma:

SÓCIA	%	QUOTAS	VALOR R\$
RAIMUNDA DOS SANTOS COSTA	100,00	100.000	100.000,00
TOTAIS	100,00	100.000	100.000,00

5ª. – A sociedade iniciou suas atividades em 01/07/2016 e seu prazo de duração é indeterminado. É garantida a continuidade da pessoa jurídica diante do impedimento por força maior ou impedimento temporário ou permanente do sócio conforme artigo 997, II da Lei 10.406/2002.

6ª – As quotas são indivisíveis e não poderão ser cedidas ou transferidas, sem o consentimento do sócio, quem fica assegurado, em igualdade de condições e preço o direito de preferência para aquisição se postas à venda, formalizando, se realizada a cessão delas, a alteração contratual pertinente. (Art. 1.056, art. 1.057, CC/2002).

7ª – A responsabilidade da sócia é restrita ao valor de suas quotas, mas todos responde solidariamente pela integralização do capital social (Art. 1.052, CC/2002).

8ª. – A sociedade poderá a qualquer tempo, abrir ou fechar filial, depósitos, escritórios, ou outra dependência, mediante alteração contratual assinada por seu sócio.

Raimunda Sousa da Silva

9ª. – A administração da **SOCIEDADE EMPRESÁRIA LIMITADA UNIPESSOAL** caberá ao sócia Sra. **RAIMUNDA DOS SANTOS COSTA**, que recebe poderes e atribuições de representar a empresa ativa, passiva, judicial, e extrajudicialmente, na gestão dos negócios, podendo, individualmente ou isoladamente pratica todos os atos, transações e operações necessárias à realização dos objetivos sociais, tais como: abertura e encerramento de contas bancárias, emissão de cheques, emissão e endosso de duplicatas, aceites de notas promissórias, onerar ou alienar o patrimônio social, assinaturas de contrato de empréstimos, investimentos e financiamentos bancários e todos e quaisquer atos necessários para concessão dos objetivos sociais. Artigos 997, VI, art. 1.060, art., 1.061, 1.062, art. 1.063 e 1.064 todos do CC/2002).

10ª. – A sócia **RAIMUNDA DOS SANTOS COSTA**, poderá designar o administrador não sócio da sociedade em contrato social ou em ato separado, indicando suas atribuições e poderes, dentre eles o de usar o nome empresarial e o prazo de gestão, se determinado (artigo 1.061 da Lei 10.406/200).

11ª. – A sócia **RAIMUNDA DOS SANTOS COSTA**, poderá de comum acordo, fixar uma retirada mensal, a título de pró-labore, observadas as disposições regulamentares pertinentes.

12ª. – Fica estabelecido que a sociedade não terá Conselho Fiscal.

13ª. – O exercício social inicia-se a 01 de janeiro e encerra-se a 31 de dezembro de cada ano, levantando-se nesta data; Inventário, balanço patrimonial e a demonstração de resultado do exercício, sendo o lucro ou prejuízo apurado em cada exercício transferido para a conta de lucros ou prejuízo do exercício, cuja destinação será dada por deliberação do sócio. (art. 1.065, CC/2002), (art. 1.078 CC/2002).

14ª. – Nos quatro meses seguintes ao término do exercício social, o sócio deliberará sobre as contas e designará o sócio, quando for o caso (Artigos 1.071 e 1.072, § 2º e art. 1.078, CC/2002).

15ª. – Falecendo ou interditado o sócio, a sociedade continuará suas atividades com os herdeiros, sucessores e incapaz. Não sendo possível ou existindo interesses destes ou dos sócios remanescentes, o valor de seus haveres será apurado e liquidado com base na situação patrimonial da sociedade, à data da resolução, verificada em balanço geral específico para esse fim. (Artigos 1.028 e 1.031, CC/2002).

16ª. – A sócia **RAIMUNDA DOS SANTOS COSTA**, declara sob as penas da lei, que de não está impedido de exercer a administração da sociedade, por lei especial, ou em virtude de condenação criminal, ou por se encontrar sob os efeitos dela, a pena que vede, ainda que

Raimunda

Raimunda Sousa da Silva

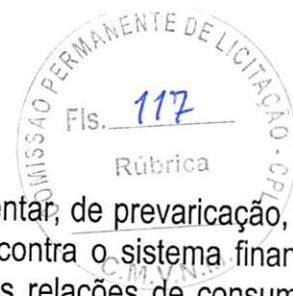

temporariamente, o acesso a cargos públicos; ou por crime falimentar, de prevaricação, peita ou suborno, concussão, peculato, ou contra economia popular, contra o sistema financeiro nacional, contra as normas de defesa da concorrência, contra as relações de consumo, fé pública, ou a propriedade (Art. 1.011, § 1º, CC/2002).

17ª. – A sócia elege o foro de Imperatriz, Estado Maranhão, para dirimir eventuais dúvidas inerentes ao presente contrato. Com expressão renúncia de qualquer outro, por mais privilegiado que seja. (Art. 53, III, “e” do Dec. 1.800/96).

E, por estarem justos e contratados, assinam as partes o presente instrumento, lavrado em 01 (uma) via de igual teor e forma, processando-se em seguida os devidos registros.

Imperatriz – MA. 01 de outubro de 2020.

RAIMUNDA DOS SANTOS COSTA

GLEICIANE DOS SANTOS COSTA

Rúbrica

Raimunda Sousa da Silva



ASSINATURA ELETRÔNICA

Certificamos que o ato da empresa COMERCIO DE PRODUTOS ALIMENTICIOS E SERVIÇOS R. G. LTDA consta assinado digitalmente por:

IDENTIFICAÇÃO DO(S) ASSINANTE(S)	
CPF	Nome
60403892309	GLEICIANE DOS SANTOS COSTA
99687364300	RAIMUNDA DOS SANTOS COSTA

JUCEMA

CERTIFICO O REGISTRO EM 08/10/2020 14:44 SOB Nº 20200863533.
PROTOCOLO: 200863533 DE 08/10/2020.
CÓDIGO DE VERIFICAÇÃO: 12004829506. CNPJ DA SEDE: 26157840000156.
NIRE: 21200942287. COM EFEITOS DO REGISTRO EM: 01/10/2020.
COMERCIO DE PRODUTOS ALIMENTICIOS E SERVIÇOS R. G. LTDA

LÍLIAN THERESA RODRIGUES MENDONÇA
SECRETÁRIA-GERAL
www.empresafacil.ma.gov.br

A validade deste documento, se impresso, fica sujeito à comprovação de sua autenticidade nos respectivos portais, informando seus respectivos códigos de verificação.

Rúbrica

(Assinatura)

Raimunda Sousa da Silva



REPÚBLICA FEDERATIVA DO BRASIL

CADASTRO NACIONAL DA PESSOA JURÍDICA

NÚMERO DE INSCRIÇÃO 26.157.840/0001-56 MATRIZ	COMPROVANTE DE INSCRIÇÃO E DE SITUAÇÃO CADASTRAL	DATA DE ABERTURA 13/09/2016
---	---	--------------------------------

NOME EMPRESARIAL COMERCIO DE PRODUTOS ALIMENTICIOS E SERVICOS R. G. LTDA

TÍTULO DO ESTABELECIMENTO (NOME DE FANTASIA) RG COMERCIO	PORTE EPP
---	--------------

CÓDIGO E DESCRIÇÃO DA ATIVIDADE ECONÔMICA PRINCIPAL 46.91-5-00 - Comércio atacadista de mercadorias em geral, com predominância de produtos alimentícios

CÓDIGO E DESCRIÇÃO DAS ATIVIDADES ECONÔMICAS SECUNDÁRIAS 41.20-4-00 - Construção de edifícios 47.12-1-00 - Comércio varejista de mercadorias em geral, com predominância de produtos alimentícios - minimercados, mercearias e armazéns 47.44-0-99 - Comércio varejista de materiais de construção em geral 47.51-2-01 - Comércio varejista especializado de equipamentos e suprimentos de informática 47.53-9-00 - Comércio varejista especializado de eletrodomésticos e equipamentos de áudio e vídeo 47.54-7-01 - Comércio varejista de móveis 47.55-5-02 - Comercio varejista de artigos de armarinho 47.56-3-00 - Comércio varejista especializado de instrumentos musicais e acessórios 47.61-0-01 - Comércio varejista de livros 47.61-0-03 - Comércio varejista de artigos de papelaria 47.63-6-02 - Comércio varejista de artigos esportivos 47.71-7-01 - Comércio varejista de produtos farmacêuticos, sem manipulação de fórmulas 47.81-4-00 - Comércio varejista de artigos do vestuário e acessórios 47.82-2-01 - Comércio varejista de calçados 47.89-0-05 - Comércio varejista de produtos saneantes domissanitários 47.89-0-07 - Comércio varejista de equipamentos para escritório 49.21-3-01 - Transporte rodoviário coletivo de passageiros, com itinerário fixo, municipal 49.23-0-02 - Serviço de transporte de passageiros - locação de automóveis com motorista 49.24-8-00 - Transporte escolar 49.29-9-01 - Transporte rodoviário coletivo de passageiros, sob regime de fretamento, municipal

CÓDIGO E DESCRIÇÃO DA NATUREZA JURÍDICA 206-2 - Sociedade Empresária Limitada
--

LOGRADOURO AV DOS COLIBRIS	NÚMERO 11	COMPLEMENTO *****
-------------------------------	--------------	----------------------

CEP 65.919-406	BAIRRO/DISTRITO SANTA INES	MUNICÍPIO IMPERATRIZ	UF MA
-------------------	-------------------------------	-------------------------	----------

ENDEREÇO ELETRÔNICO RGCOMERCIO.LTDA@GMAIL.COM	TELEFONE (99) 8148-9720/ (99) 8111-4477
--	--

ENTE FEDERATIVO RESPONSÁVEL (EFR) *****
--

SITUAÇÃO CADASTRAL ATIVA	DATA DA SITUAÇÃO CADASTRAL 13/09/2016
-----------------------------	--

MOTIVO DE SITUAÇÃO CADASTRAL

SITUAÇÃO ESPECIAL *****	DATA DA SITUAÇÃO ESPECIAL *****
----------------------------	------------------------------------

Aprovado pela Instrução Normativa RFB nº 1.863, de 27 de dezembro de 2018.

Emitido no dia 26/03/2021 às 11:22:52 (data e hora de Brasília).

Página: 1/2

Raimunda

Raimunda Sousa da Silva



REPÚBLICA FEDERATIVA DO BRASIL
CADASTRO NACIONAL DA PESSOA JURÍDICA



NÚMERO DE INSCRIÇÃO 26.157.840/0001-56 MATRIZ	COMPROVANTE DE INSCRIÇÃO E DE SITUAÇÃO CADASTRAL	DATA DE ABERTURA 13/09/2016
NOME EMPRESARIAL COMERCIO DE PRODUTOS ALIMENTICIOS E SERVICOS R. G. LTDA		
CÓDIGO E DESCRIÇÃO DAS ATIVIDADES ECONÔMICAS SECUNDÁRIAS 77.11-0-00 - Locação de automóveis sem condutor 77.32-2-01 - Aluguel de máquinas e equipamentos para construção sem operador, exceto andaimes		
CÓDIGO E DESCRIÇÃO DA NATUREZA JURÍDICA 206-2 - Sociedade Empresária Limitada		
LOGRADOURO AV DOS COLIBRIS	NÚMERO 11	COMPLEMENTO *****
CEP 65.919-406	BAIRRO/DISTRITO SANTA INES	MUNICÍPIO IMPERATRIZ
		UF MA
ENDEREÇO ELETRÔNICO RGCOMERCIO.LTDA@GMAIL.COM	TELEFONE (99) 8148-9720/ (99) 8111-4477	
ENTE FEDERATIVO RESPONSÁVEL (EFR) *****		
SITUAÇÃO CADASTRAL ATIVA	DATA DA SITUAÇÃO CADASTRAL 13/09/2016	
MOTIVO DE SITUAÇÃO CADASTRAL		
SITUAÇÃO ESPECIAL *****	DATA DA SITUAÇÃO ESPECIAL *****	

Aprovado pela Instrução Normativa RFB nº 1.863, de 27 de dezembro de 2018.

Emitido no dia 26/03/2021 às 11:22:52 (data e hora de Brasília).

Página: 2/2

Rubrica

[Assinatura]

Raimunda Sousa da Silva



Estado do
Maranhão

SINTEGRA/ICMS

Consulta Pública ao Cadastro do Estado do Maranhão



Resultado da Consulta SINTEGRA/ICMS

IDENTIFICAÇÃO

CGC: 26.157.840/0001-56 **Inscrição Estadual:** 12.504582-4

Razão Social: COMERCIO DE PRODUTOS ALIMENTICIOS E SERVICOS R G LTDA

Regime Apuração: NORMAL

ENDEREÇO

Logradouro: AVE DOS COLIBRIS

Número: 11 **Complemento:**

Bairro: SANTA INES

Município: IMPERATRIZ **UF:** MA

CEP: 65919406 **DDD:** **Telefone:** 35283685

INFORMAÇÕES COMPLEMENTARES

CNAE 4691500 - COMÉRCIO ATACADISTA DE MERCADORIAS EM GERAL, COM
Principal: PREDOMINÂNCIA DE PRODUTOS ALIMENTÍCIOS

CNAEs Secundários

Código	Descrição CNAE
4761003	COMÉRCIO VAREJISTA DE ARTIGOS DE PAPELARIA
7732201	ALUGUEL DE MÁQUINAS E EQUIPAMENTOS PARA CONSTRUÇÃO SEM OPERADOR, EXCETO ANDAIMES
4771701	COMÉRCIO VAREJISTA DE PRODUTOS FARMACÊUTICOS, SEM MANIPULAÇÃO DE FÓRMULAS
4781400	COMÉRCIO VAREJISTA DE ARTIGOS DO VESTUÁRIO E ACESSÓRIOS
4782201	COMÉRCIO VAREJISTA DE CALÇADOS
4789005	COMÉRCIO VAREJISTA DE PRODUTOS SANEANTES DOMISSANITÁRIOS
4789007	COMÉRCIO VAREJISTA DE EQUIPAMENTOS PARA ESCRITÓRIO
4921301	TRANSPORTE RODOVIÁRIO COLETIVO DE PASSAGEIROS, COM ITINERÁRIO FIXO, MUNICIPAL
4923002	SERVIÇO DE TRANSPORTE DE PASSAGEIROS - LOCAÇÃO DE AUTOMÓVEIS COM MOTORISTA
4924800	TRANSPORTE ESCOLAR
4712100	COMÉRCIO VAREJISTA DE MERCADORIAS EM GERAL, COM PREDOMINÂNCIA DE PRODUTOS ALIMENTÍCIOS - MINIMERCADOS, MERCEARIAS E ARMAZÉNS
4929901	TRANSPORTE RODOVIÁRIO COLETIVO DE PASSAGEIROS, SOB REGIME DE FRETAMENTO, MUNICIPAL
7711000	LOCAÇÃO DE AUTOMÓVEIS SEM CONDUTOR
4120400	CONSTRUÇÃO DE EDIFÍCIOS
4763602	COMÉRCIO VAREJISTA DE ARTIGOS ESPORTIVOS
4744099	COMÉRCIO VAREJISTA DE MATERIAIS DE CONSTRUÇÃO EM GERAL
4751201	COMÉRCIO VAREJISTA ESPECIALIZADO DE EQUIPAMENTOS E SUPRIMENTOS DE INFORMÁTICA
4753900	COMÉRCIO VAREJISTA ESPECIALIZADO DE ELETRODOMÉSTICOS E EQUIPAMENTOS DE ÁUDIO E VÍDEO
4754701	COMÉRCIO VAREJISTA DE MÓVEIS
4755502	COMERCIO VAREJISTA DE ARTIGOS DE ARMARINHO
4756300	COMÉRCIO VAREJISTA ESPECIALIZADO DE INSTRUMENTOS MUSICAIS E ACESSÓRIOS
4761001	COMÉRCIO VAREJISTA DE LIVROS

Situação Cadastral Vigente: HABILITADO

Data desta Situação Cadastral: 04/03/2021

OBRIGAÇÕES

NFe a partir de 01/09/2009 - (4691500), 02/03/2018 - (Devido emissão voluntária), (CNAE's):

EDF a partir de: 01/01/2021,

CTE a partir de: 01/03/2012 - (OBRIGADO => SERVIÇO DE TRANSPORTE),

Observação: Os dados acima estão baseados em informações fornecidas pelo próprio contribuinte cadastrado. Não valem como certidão de sua efetiva existência de fato e de direito, não são oponíveis à Fazenda e nem excluem a responsabilidade tributária derivada de operações com ele ajustadas.

Data da Consulta: 26/03/2021

Número da Consulta:

Nova Consulta Imprimir

Requy
Raimunda Sousa da Silva

**PREFEITURA MUNICIPAL DE IMPERATRIZ****Ficha Cadastral**

19/03/2021 17:57:54

DADOS GERAIS

CNPJ: 26.157.840/0001-56
TIPO DE PESSOA: Jurídica
NOME: COMERCIO DE PRODUTOS ALIMENTICIOS E SERVICOS R. G. LTDA
NOME FANTASIA: RG COMERCIO
INSCRIÇÃO MUNICIPAL: 954551
NATUREZA JURÍDICA: SOCIEDADE EMPRESÁRIA LIMITADA
SITUAÇÃO CADASTRAL: Ativo
DATA DE REGISTRO: 2016-09-13 00:00:00

ENDEREÇO

LOGRADOURO: DOS COLIBRIS
CIDADE/UF: IMPERATRIZ/MA
NÚMERO: 11
COMPLEMENTO: QUADRA:25;LOTE:11;LOTEAMENTO:SAM. VIVENDA DOS PASSAROS;
CEP: 65919406
BAIRRO: SANTA INES

CONTATO**TELEFONES:**

99 81489720

ATIVIDADES ECONÔMICAS

CÓDIGO	TIPO	DESCRIÇÃO
469150000	Principal	COMERCIO ATACADISTA DE MERCADORIAS EM GERAL, COM PREDOMINANCIA DE
475550200	-	COMERCIO VAREJISTA DE ARTIGOS DE ARMARINHO
476100300	-	COMERCIO VAREJISTA DE ARTIGOS DE PAPELARIA
478900500	-	COMERCIO VAREJISTA DE PRODUTOS SANEANTES DOMISSANITARIOS
412040000	-	CONSTRUCAO DE EDIFICIOS
471210000	-	COMERCIO VAREJISTA DE MERCADORIAS EM GERAL, COM PREDOMINANCIA DE PRODUTOS
474409900	-	COMERCIO VAREJISTA DE MATERIAIS DE CONSTRUCAO EM GERAL
475120100	-	COMÉRCIO VAREJISTA ESPECIALIZADO DE EQUIPAMENTOS E SUPRIMENTOS DE
475390000	-	COMERCIO VAREJISTA ESPECIALIZADO DE ELETRODOMESTICOS E EQUIPAMENTOS DE
475470100	-	COMERCIO VAREJISTA DE MOVEIS
475630000	-	COMERCIO VAREJISTA ESPECIALIZADO DE INSTRUMENTOS MUSICAIS E ACESSORIOS
476100100	-	COMERCIO VAREJISTA DE LIVROS
476360200	-	COMERCIO VAREJISTA DE ARTIGOS ESPORTIVOS
477170100	-	COMERCIO VAREJISTA DE PRODUTOS FARMACEUTICOS, SEM MANIPULACAO DE FORMULAS
478900700	-	COMERCIO VAREJISTA DE EQUIPAMENTOS PARA ESCRITORIO
771100000	-	LOCACAO DE AUTOMOVEIS SEM CONDUTOR
773220100	-	ALUGUEL DE MAQUINAS E EQUIPAMENTOS PARA CONSTRUCAO SEM OPERADOR, EXCETO
492990100	-	TRANSPORTE RODOVIARIO COLETIVO DE PASSAGEIROS, SOB REGIME DE FRETAMENTO,

Raimunda Sousa da Silva

Rufina

478140000	-	COMERCIO VAREJISTA DE ARTIGOS DO VESTUARIO E ACESSORIOS	Rúbrica
478220100	-	COMERCIO VAREJISTA DE CALCADOS	
492130100	-	TRANSPORTE RODOVIARIO COLETIVO DE PASSAGEIROS, COM ITINERARIO FIXO, MUNICIPAL	
492300200	-	SERVICO DE TRANSPORTE DE PASSAGEIROS - LOCACAO DE AUTOMOVEIS COM MOTORISTA	
492480000	-	TRANSPORTE ESCOLAR	

Rúbrica

Raimunda Sousa da Silva

FICHA CADASTRAL DO CONTRIBUINTE



USUÁRIO: 99687364300
Rúbrica DATA: 09/03/2021
HORA: 14:27

INSC. ESTADUAL: 12.504.582-4

ÚLTIMA ALTERAÇÃO: 08/10/2020

RAZÃO SOCIAL: COMERCIO DE PRODUTOS ALIMENTICIOS E SERVICOS R G LTDA

SITUAÇÃO FISCAL: REGULAR

SERASA: Não

MOTIVOS FISCAIS:

SITUAÇÃO CADASTRAL: ATIVO

MOTIVO CADASTRAL: -

DADOS GERAIS

CPF/CNPJ: 26.157.840/0001-56 INSC. CENTRALIZADORA: -
RAZÃO SOCIAL: COMERCIO DE PRODUTOS ALIMENTICIOS E SERVICOS R G LTDA
NIRE: 21200942287 TIPO PESSOA: JURÍDICA
INÍCIO DE ATIVIDADES: 13/09/2016 CAPITAL SOCIAL: 100.000,00
AGÊNCIA REGIONAL: 02 - AGÊNCIA DE IMPERATRIZ UFRE: 47 - UFRE/IMPERATRIZ
TIPO DE SOCIEDADE: SOCIEDADE EMPRESÁRIA LIMITADA CAT. DO ESTABELECIMENTO: MATRIZ OU UNICO
REGIME DE PAG.: NORMAL DATA OBRIG. EFD: 01/01/2021
DATA OBRIG. NFE: 01/09/2009 ÁREA UTILIZADA: 0
CORREIO ELETRÔNICO: JJM.MDC@GMAIL.COM

ENDEREÇO DE ESTABELECIMENTO

CEP 65919-406
ENDEREÇO AVE DOS COLIBRIS NÚMERO: 11
COMPLEMENTO: -
PONTO DE REFERENC.: PROXIMO DA IGREJA CATOLICA SAN BAIRRO: SANTA INES
CIDADE: IMPERATRIZ ESTADO: MA
TELEFONE: (99)3528-3685 FAX: (99)3528-3685
CEP CAIXA POSTAL: -

ENDEREÇO FISCAL

CEP -
ENDEREÇO AVE dos Colibris NÚMERO: 11
COMPLEMENTO: -
PONTO DE REFERENC.: - BAIRRO: Santa Inã*s
CIDADE: IMPERATRIZ ESTADO: MA
TELEFONE: (99)3528-3685 FAX: -
CEP CAIXA POSTAL: 00000-000

CNAE - ATIVIDADES ECONÔMICAS

ORDEM	CÓDIGO	DESCRIÇÃO
1	4691500	COMÉRCIO ATACADISTA DE MERCADORIAS EM GERAL, COM PREDOMINÂNCIA DE PRODUTOS ALIMENTÍCIOS
2	4712100	COMÉRCIO VAREJISTA DE MERCADORIAS EM GERAL, COM PREDOMINÂNCIA DE PRODUTOS ALIMENTÍCIOS -
3	4744099	COMÉRCIO VAREJISTA DE MATERIAIS DE CONSTRUÇÃO EM GERAL
4	4751201	COMÉRCIO VAREJISTA ESPECIALIZADO DE EQUIPAMENTOS E SUPRIMENTOS DE INFORMÁTICA
5	4753900	COMÉRCIO VAREJISTA ESPECIALIZADO DE ELETRODOMÉSTICOS E EQUIPAMENTOS DE ÁUDIO E VÍDEO
6	4754701	COMÉRCIO VAREJISTA DE MÓVEIS
7	4755502	COMERCIO VAREJISTA DE ARTIGOS DE ARMARINHO
8	4756300	COMÉRCIO VAREJISTA ESPECIALIZADO DE INSTRUMENTOS MUSICAIS E ACESSÓRIOS
9	4761001	COMÉRCIO VAREJISTA DE LIVROS
10	4761003	COMÉRCIO VAREJISTA DE ARTIGOS DE PAPELARIA
11	7732201	ALUGUEL DE MÁQUINAS E EQUIPAMENTOS PARA CONSTRUÇÃO SEM OPERADOR, EXCETO ANDAIMES
12	4771701	COMÉRCIO VAREJISTA DE PRODUTOS FARMACÊUTICOS, SEM MANIPULAÇÃO DE FÓRMULAS
13	4781400	COMÉRCIO VAREJISTA DE ARTIGOS DO VESTUÁRIO E ACESSÓRIOS
14	4782201	COMÉRCIO VAREJISTA DE CALÇADOS
15	4789005	COMÉRCIO VAREJISTA DE PRODUTOS SANEANTES DOMISSANITÁRIOS
16	4789007	COMÉRCIO VAREJISTA DE EQUIPAMENTOS PARA ESCRITÓRIO
17	4921301	TRANSPORTE RODOVIÁRIO COLETIVO DE PASSAGEIROS, COM ITINERÁRIO FIXO, MUNICIPAL
18	4923002	SERVIÇO DE TRANSPORTE DE PASSAGEIROS - LOCAÇÃO DE AUTOMÓVEIS COM MOTORISTA
19	4924800	TRANSPORTE ESCOLAR
20	4929901	TRANSPORTE RODOVIÁRIO COLETIVO DE PASSAGEIROS, SOB REGIME DE FRETAMENTO, MUNICIPAL
21	7711000	LOCAÇÃO DE AUTOMÓVEIS SEM CONDUTOR
22	4120400	CONSTRUÇÃO DE EDIFÍCIOS
23	4763602	COMÉRCIO VAREJISTA DE ARTIGOS ESPORTIVOS

Raimunda Sousa da Silva

Rubrica

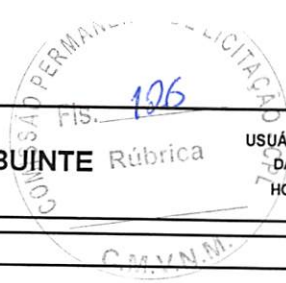

REPRESENTANTES LEGAIS

CNN/CPF	NOME/RAZÃO SOCIAL	TIPO DE RELAÇÃO
21543232353	JOSE DE JESUS MARQUES	3 - CONTADOR
99687364300	RAIMUNDA DOS SANTOS COSTA	201 - SÓCIO GERENTE

AÇÕES JUDICIAIS

TIPO	DATA INCLUSÃO	DATA REVOGAÇÃO	DOC. CONCESSÃO	EFEITO
------	---------------	----------------	----------------	--------

Não existem Ações Judiciais para essa inscrição estadual.

OBRIGATORIEDADE / CREDENCIAMENTO

TIPO	DATA INÍCIO	DATA FIM	SITUAÇÃO
ICMS	01/01/2021	-	Ativo
NF-e	01/09/2009	-	Ativo
EFD	01/01/2021	-	Ativo
NFC-e	02/03/2018	-	Ativo

INCENTIVOS / REGIMES ESPECIAIS

TIPO	DATA INÍCIO	DATA FIM	SITUAÇÃO
------	-------------	----------	----------

Não existem Incentivos/Regimes Especiais para essa inscrição

Raimunda

(Signature)



MINISTÉRIO DA FAZENDA
Secretaria da Receita Federal do Brasil
Procuradoria-Geral da Fazenda Nacional



**CERTIDÃO POSITIVA COM EFEITOS DE NEGATIVA DE DÉBITOS RELATIVOS AOS TRIBUTOS
FEDERAIS E À DÍVIDA ATIVA DA UNIÃO**

Nome: COMERCIO DE PRODUTOS ALIMENTICIOS E SERVICOS R. G. LTDA
CNPJ: 26.157.840/0001-56

Ressalvado o direito de a Fazenda Nacional cobrar e inscrever quaisquer dívidas de responsabilidade do sujeito passivo acima identificado que vierem a ser apuradas, é certificado que:

1. constam débitos administrados pela Secretaria da Receita Federal do Brasil (RFB) com exigibilidade suspensa nos termos do art. 151 da Lei nº 5.172, de 25 de outubro de 1966 - Código Tributário Nacional (CTN), ou objeto de decisão judicial que determina sua desconsideração para fins de certificação da regularidade fiscal, ou ainda não vencidos; e
2. não constam inscrições em Dívida Ativa da União (DAU) na Procuradoria-Geral da Fazenda Nacional (PGFN).

Conforme disposto nos arts. 205 e 206 do CTN, este documento tem os mesmos efeitos da certidão negativa.

Esta certidão é válida para o estabelecimento matriz e suas filiais e, no caso de ente federativo, para todos os órgãos e fundos públicos da administração direta a ele vinculados. Refere-se à situação do sujeito passivo no âmbito da RFB e da PGFN e abrange inclusive as contribuições sociais previstas nas alíneas 'a' a 'd' do parágrafo único do art. 11 da Lei nº 8.212, de 24 de julho de 1991.

A aceitação desta certidão está condicionada à verificação de sua autenticidade na Internet, nos endereços <<http://rfb.gov.br>> ou <<http://www.pgfn.gov.br>>.

Certidão emitida gratuitamente com base na Portaria Conjunta RFB/PGFN nº 1.751, de 2/10/2014.
Emitida às 09:37:48 do dia 25/01/2021 <hora e data de Brasília>.
Válida até 24/07/2021.

Código de controle da certidão: **C713.1ECC.10CF.2991**
Qualquer rasura ou emenda invalidará este documento.

Raimunda Sousa da Silva



**GOVERNO DO ESTADO DO MARANHÃO
SECRETARIA DE ESTADO DA FAZENDA**

CERTIDÃO NEGATIVA DE DÍVIDA ATIVA

Nº Certidão: 014673/21

Data da

04/03/2021 10:32:21

Inscrição Estadual: 125045824

CPF/CNPJ: 26157840000156

Razão Social: COMERCIO DE PRODUTOS ALIMENTICIOS E SERVICOS R G LTDA

Endereço: AVE DOS COLIBRIS, 11 CEP: 65919406

Telefone: (99)35283685

Município: IMPERATRIZ

UF: MA

Certificamos que, após a realização das consultas procedidas no sistema desta Secretaria e na forma do disposto do artigo 156, da lei nº 2.231, de 29/12/1962, substanciado pelos artigos 240 a 242 da lei nº 7.799, de 19/12/2002, bem como prescreve o artigo 205 da lei nº 5.172, de 25 de outubro de 1966 (Código Tributário Nacional) não constam débitos inscritos na Dívida Ativa, em nome do sujeito passivo acima identificado.

Validade da Certidão: 120 (cento e vinte) dias: 02/07/2021.

A autenticidade desta certidão deverá ser confirmada no endereço:

<http://portal.sefaz.ma.gov.br/>, clicando no item "Certidões" e em seguida em "Validação de Certidão Negativa de Dívida Ativa".

CERTIDÃO EMITIDA GRATUITAMENTE.

Felipe Silva

[Handwritten signature]

Data Impressão: 19/03/2021 17:49:02

Raimunda Soeira da Silva



**GOVERNO DO ESTADO DO MARANHÃO
SECRETARIA DE ESTADO DA FAZENDA**

CERTIDÃO NEGATIVA DE DÉBITO

Nº Certidão: 141224/21

Data da

18/03/2021 09:18:34

Inscrição Estadual: 125045824

CPF/CNPJ: 26157840000156

Razão Social: COMERCIO DE PRODUTOS ALIMENTICIOS E SERVICOS R G LTDA

Endereço: AVE DOS COLIBRIS, 11 CEP: 65919406

Telefone: (99)35283685

Município: IMPERATRIZ

UF: MA

Certificamos que, após a realização das consultas procedidas no sistema desta Secretaria, substanciado pelos artigos 240 a 242, da lei nº 7.799, de 19/12/2002 e disposto no artigo 205 da lei nº 5.172, de 25 de outubro de 1966 (Código Tributário Nacional), não constam débitos relativos aos tributos estaduais, administrados por esta Secretaria, em nome do sujeito passivo acima identificado. Ressalvado, todavia, à Fazenda Pública Estadual o direito da cobrança de dívidas que venham a ser apuradas e não alcançadas pela decadência.

Validade da Certidão: 120 (cento e vinte) dias: 16/07/2021.

A autenticidade desta certidão deverá ser confirmada no endereço:
<http://portal.sefaz.ma.gov.br/>, clicando no item "Certidões" e em seguida em "Validação de Certidão Negativa de Débito".

CERTIDÃO EMITIDA GRATUITAMENTE.

Data Impressão: 19/03/2021 17:48:39

Raimunda Sousa da Silva



PREFEITURA DE IMPERATRIZ
SECRETARIA MUNICIPAL DE FAZENDA
Rua Godofredo Viana, N°750, Centro – Imperatriz (MA)
CNPJ: 06.158.455/0001-16

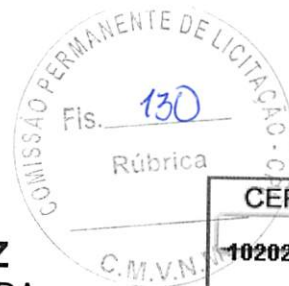

CERTIDÃO NEGATIVA DE DÉBITOS - CND

Número: 00000852212021

Data de expedição: 22/03/2021 00:14:53

A Prefeitura do Município de Imperatriz – MA, por intermédio do departamento de arrecadação, CERTIFICA que o contribuinte **COMERCIO DE PRODUTOS ALIMENTICIOS E SERVICOS R. G. LTDA** que possui o CNPJ **26.157.840/0001-56** abaixo qualificado, encontra-se em situação regular perante a FAZENDA PÚBLICA MUNICIPAL, não constando débitos referentes a Tributos municipais, inscritos ou não em Dívida Ativa, até a presente data.

Reserva-se o direito de a Fazenda Municipal cobrar dívidas posteriormente comprovadas, hipótese prevista no Código Tributário Municipal - CTM.

DADOS DA EMPRESA:

CNPJ: 26.157.840/0001-56

Razão Social: COMERCIO DE PRODUTOS ALIMENTICIOS E SERVICOS R. G. LTDA

Endereço: AVENIDA DOS COLIBRIS

Número: 11

Município: IMPERATRIZ

Bairro: SANTA INES

Estado: MA

Regime tributário:
SIMPLES NACIONAL

Data de inicio de atividade:
13/09/2016

Código de validação: 0A286B0A5C5C3F8C0AC9EC336908819B

Data de validade da certidão: 21/05/2021

Finalidade: LICITACOES

Handwritten signature

Handwritten signature

Raimunda Sousa da Silva



Voltar

Imprimir

CAIXA
CAIXA ECONÔMICA FEDERAL**Certificado de Regularidade
do FGTS - CRF****Inscrição:** 26.157.840/0001-56**Razão Social:** COMERCIO DE PRODUTOS ALIMENTICIOS E SERVICOS R G LTDA**Endereço:** AV DOS COLIBRIS 11 / SANTA INES / IMPERATRIZ / MA / 65919-406

A Caixa Econômica Federal, no uso da atribuição que lhe confere o Art. 7, da Lei 8.036, de 11 de maio de 1990, certifica que, nesta data, a empresa acima identificada encontra-se em situação regular perante o Fundo de Garantia do Tempo de Serviço - FGTS.

O presente Certificado não servirá de prova contra cobrança de quaisquer débitos referentes a contribuições e/ou encargos devidos, decorrentes das obrigações com o FGTS.

Validade: 18/03/2021 a 16/04/2021**Certificação Número:** 2021031802210172576609

Informação obtida em 19/03/2021 17:54:00

A utilização deste Certificado para os fins previstos em Lei esta condicionada a verificação de autenticidade no site da Caixa:
www.caixa.gov.br



PODER JUDICIÁRIO
JUSTIÇA DO TRABALHO



CERTIDÃO NEGATIVA DE DÉBITOS TRABALHISTAS

Nome: COMERCIO DE PRODUTOS ALIMENTICIOS E SERVICOS R. G. LTDA
(MATRIZ E FILIAIS)
CNPJ: 26.157.840/0001-56
Certidão nº: 10777650/2021
Expedição: 26/03/2021, às 11:25:18
Validade: 21/09/2021 - 180 (cento e oitenta) dias, contados da data de sua expedição.

Certifica-se que **COMERCIO DE PRODUTOS ALIMENTICIOS E SERVICOS R. G. LTDA (MATRIZ E FILIAIS)**, inscrito(a) no CNPJ sob o nº **26.157.840/0001-56**, **NÃO CONSTA** do Banco Nacional de Devedores Trabalhistas.
Certidão emitida com base no art. 642-A da Consolidação das Leis do Trabalho, acrescentado pela Lei nº 12.440, de 7 de julho de 2011, e na Resolução Administrativa nº 1470/2011 do Tribunal Superior do Trabalho, de 24 de agosto de 2011.
Os dados constantes desta Certidão são de responsabilidade dos Tribunais do Trabalho e estão atualizados até 2 (dois) dias anteriores à data da sua expedição.
No caso de pessoa jurídica, a Certidão atesta a empresa em relação a todos os seus estabelecimentos, agências ou filiais.
A aceitação desta certidão condiciona-se à verificação de sua autenticidade no portal do Tribunal Superior do Trabalho na Internet (<http://www.tst.jus.br>).
Certidão emitida gratuitamente.

INFORMAÇÃO IMPORTANTE

Do Banco Nacional de Devedores Trabalhistas constam os dados necessários à identificação das pessoas naturais e jurídicas inadimplentes perante a Justiça do Trabalho quanto às obrigações estabelecidas em sentença condenatória transitada em julgado ou em acordos judiciais trabalhistas, inclusive no concernente aos recolhimentos previdenciários, a honorários, a custas, a emolumentos ou a recolhimentos determinados em lei; ou decorrentes de execução de acordos firmados perante o Ministério Público do Trabalho ou Comissão de Conciliação Prévia.



**ESTADO DO MARANHÃO
PREFEITURA MUNICIPAL DE JOÃO LISBOA
SECRETARIA MUNICIPAL DE EDUCAÇÃO**

ATESTADO DE CAPACIDADE TÉCNICA

A Prefeitura Municipal de João Lisboa, inscrita sob o CNPJ: sob o número 07.000.300/0001-10 situada à Av. Imperatriz, nº 1331 Centro município de João Lisboa - MA, Telefone] (99) 99137-1647, ATESTA para os devidos fins que a EMPRESA COMERCIO DE PRODUTOS ALIMENTÍCIOS E SERVIÇOS R. G LTDA, inscrita no CNPJ 26.157.840/0001-56 situada na Rua Ceará nº 801, Bairro Centro – Imperatriz – MA, está fornecendo materiais conforme descrição abaixo, sendo todos em plenas condições de prazo e validade, cumprindo os prazos de entrega.

- Material de expediente;
- Merenda escolar (gêneros alimentícios perecíveis e não perecíveis);
- Material de limpeza;

Atestamos que tais objetos estão sendo entregues de maneira satisfatória, não existindo em nosso registro até a presente data, fatos que desabonem sua conduta e responsabilidade com as obrigações assumidas.

João Lisboa, 21 de Janeiro de 2019

**DAVISON SORMANNI ALMEIDA ALVES
SECRETÁRIO DE EDUCAÇÃO**

DAVISON SORMANNI ALVES
Secretário Municipal de Educação
João Lisboa-MA
Port. nº 008/2017

Rubem Raimunda Sousa da Silva

7 SÉTIMO OFÍCIO EXTRAJUDICIAL DE IMPERATRIZ-MA
www.cartorio/7iz.com.br | Tabela: Guiomar Rocha Pereira Magalhães Bittencourt

AUTENTICAÇÃO
Autentico a presente cópia reprográfica, de uma página, conforme o original a mim apresentado, do que dou fé.
Imperatriz, 29/03/2021 15:02:05 - 8990

Antônio Cirilino da Silva Filho - Escrivente
Selo-AUTENT-029918YBINSETO-7C3SM44 - Ato: 13.18
Fimol: R\$4.63 FERC: R\$0,13 FADER: R\$0,18 FEMP: R\$0,18 Total: R\$5,12
consulte a validade deste selo em: <https://selo.tjma.jus.br>

QR CODE



Protocolo nº _____
Preencha e Assine

DAVISON SORMANNI ALMEIDA ALVES
João Lisboa-MA 23/01/19
Em Test. _____ de Verdade

Carlos Alberto Layme Junior
 Amílido Genésias Reis
 Vivia Bryna Mendes Carneiro

EM BRANCO

EM BRANCO

EM BRANCO

13

RECEBEMOS DE COMERCIO DE PRODUTOS ALIMENTICIOS E SERVICOS R. G. OS PRODUTOS/SERVICOS CONSTANTES NA NOTA FISCAL ELETRONICA INDICADA AO LADO - DESTINATARIO: PREFEITURA MUNICIPAL DE JOAO LISBOA - AV IMPERATRIZ, 1331 - CENTRO - IMPERATRIZ - MA - EMISSAO: 30-12-2020 - VALOR TOTAL: R\$ 13.012,50

DATA DE RECEBIMENTO IDENTIFICACAO E ASSINATURA DO RECEBEDOR

Fls. 134
Rúbrica NF-e
Nº: 1077
Série: 0

COMERCIO DE PRODUTOS ALIMENTICIOS E SERVICOS R. G.

AVENIDA DOS COLIBRIS, 11
SANTA INÊS
IMPERATRIZ
MA (99) 98148-9720 65.919-406

DANFE

Documento auxiliar da Nota Fiscal Eletrônica

Saída: 1
Entrada: 0
FL 1 / 1
Nº: 1077
Série: 0



CHAVE DE ACESSO

2120 1226 1578 4000 0156 5500 0000 0010 7717 4098 1830

Consulta de autenticidade no portal nacional da NF-e
www.nfe.fazenda.gov.br ou no site da Sefaz Autorizadora

NATUREZA DA OPERAÇÃO

VENDA

PROTOCOLO DE AUTORIZAÇÃO DE USO

421200032011046 30/12/2020 09:55:35

INSCRIÇÃO ESTADUAL

125045824

INSCRIÇÃO ESTADUAL SUB. TRIBUTARIA

CNPJ

26.157.840/0001-56

DESTINATÁRIO/REMETENTE

NOME/RAZÃO SOCIAL

PREFEITURA MUNICIPAL DE JOÃO LISBOA

CNPJ/CPF

07.000.300/0001-10

DATA DA EMISSÃO

30-12-2020

ENDEREÇO

AV IMPERATRIZ, 1331

BAIRRO/DISTRITO

CENTRO

CEP

65.922-000

DATA DA ENTRADA/SAIDA

30-12-2020

MUNICÍPIO

IMPERATRIZ

FONE/FAX

UF

MA

INDICADOR IE

9-Não Contribuinte

INSCRIÇÃO ESTADUAL

122202449

HORA DA ENTRADA/SAIDA

09:46:00

CÁLCULO DO IMPOSTO

BASE DE CÁLCULO DE ICMS	VALOR DO ICMS	BASE DE CALC. DE ICMS ST	VALOR DO ICMS ST	VALOR TOTAL DOS PRODUTOS
0,00	0,00	0,00	0,00	13.012,50
VALOR DO FRETE	VALOR DO SEGURO	DESCONTO	OUTRAS DESP. ACESSÓRIAS	VALOR DO IPI
0,00	0,00	0,00	0,00	0,00
				VALOR TOTAL DA NOTA
				13.012,50

TRANSPORTADOR/VOLUMES TRANSPORTADOS

RAZÃO SOCIAL	FRETE POR CONTA	CODIGO ANTT	PLACA VEICULO	UF	CNPJ/CPF
COMERCIO DE PRODUTOS ALIMENTICIOS E SERVIÇO	0 - Emitente			MA	26.157.840/0001-56
ENDEREÇO	MUNICIPIO				
RUA CEARA 801 CENTRO					
QUANTIDADE	ESPECIE	MARCA	NUMERAÇÃO	PESO BRUTO	PESO LIQUIDO

DADOS DO PRODUTO/SERVIÇO

CÓD. PROD.	DESCRIÇÃO DO PRODUTO/SERVIÇO	NCM/SH	CSOSN	CFOP	UNID	QTD.	VLR.UNIT.	VLR.TOTAL	BC.ICMS	VLR.ICMS	VLR.IPI	ALÍQUOTAS	
												ICMS	IPI
7845	CAIXA DE CORRESPONDÊNCIA TRIPLA	39261000	0400	5102	UND	18,0000	45,00	810,00	0,00	0,00	0,00	0,00	0,00
29	CLIP 4/0	90189095	0400	5102	CX	60,0000	2,42	145,20	0,00	0,00	0,00	0,00	0,00
900	CAIXA P/ CORRRESPONDENCIA DUPLA	39261000	0400	5102	UND	3,0000	43,90	131,70	0,00	0,00	0,00	0,00	0,00
901	CLIP 1/0	39261000	0400	5102	CX	60,0000	2,45	147,00	0,00	0,00	0,00	0,00	0,00
125	LIVRO DE PONTO C/ 160 FLS	48201000	0400	5102	UND	80,0000	12,45	996,00	0,00	0,00	0,00	0,00	0,00
108	CLIPES 2/0 C/ 100 UND	39261000	0400	5102	CX	60,0000	2,41	144,60	0,00	0,00	0,00	0,00	0,00
125	LIVRO DE PONTO C/ 100 FLS	48201000	0400	5102	UND	105,0000	16,90	1.774,50	0,00	0,00	0,00	0,00	0,00
1248848	CLIP 3/0	90189095	0400	5102	CX	60,0000	2,41	144,60	0,00	0,00	0,00	0,00	0,00
78451	CLIP 8/0	90189095	0400	5102	CX	60,0000	3,20	192,00	0,00	0,00	0,00	0,00	0,00
37	PASPA PAPEL C/ ELST.	42021210	0400	5102	UND	300,0000	1,49	447,00	0,00	0,00	0,00	0,00	0,00
38	PASTA TRANSP. C/ GRAMOS	42021210	0400	5102	UND	270,0000	1,49	402,30	0,00	0,00	0,00	0,00	0,00
39	PERCEVEJO CX C/ 100	74151000	0400	5102	CX	30,0000	1,49	44,70	0,00	0,00	0,00	0,00	0,00
124	LAPIS PRETO Nº 02 CX C/ 144	96091000	0400	5102	CX	10,0000	25,00	250,00	0,00	0,00	0,00	0,00	0,00
136	PASTA AZ OFICIO	42021210	0400	5102	UND	300,0000	8,15	2.445,00	0,00	0,00	0,00	0,00	0,00
903	PASTA CANALETA	42021210	0400	5102	UND	330,0000	1,48	488,40	0,00	0,00	0,00	0,00	0,00
904	PASTA SANFONADA 36 DIV	39261000	0400	5102	UND	50,0000	38,00	1.900,00	0,00	0,00	0,00	0,00	0,00
205	PASTA SUSPENSÃO OFICIO	42021210	0400	5102	UND	500,0000	1,49	745,00	0,00	0,00	0,00	0,00	0,00
905	PASTA TRANSP. C/ ELASTICO	42021210	0400	5102	UND	400,0000	1,62	648,00	0,00	0,00	0,00	0,00	0,00
890	GRAMPEADOR CAPACIDADE PARA 50 FLS	39261000	0400	5102	UND	15,0000	22,70	340,50	0,00	0,00	0,00	0,00	0,00
21489	PERFURADOR CAPACIDADE P/ 60 FLS	39261000	0400	5102	UND	8,0000	102,00	816,00	0,00	0,00	0,00	0,00	0,00

DADOS ADICIONAIS

INFORMAÇÕES COMPLEMENTARES	RESERVADO AO FISCO
DOCUMENTO EMITIDO POR ME OU EPP OPTANTE PELO SIMPLES NACIONAL. NÃO GERA DIREITO A CRÉDITO FISCAL DE IPI. - VOCÊ PAGOU APROXIMADAMENTE: R\$1.045,89 DE TRIBUTOS FEDERAIS, R\$767,71 DE TRIBUTOS ESTADUAIS, R\$0,00 DE TRIBUTOS MUNICIPAIS. - INFORMAÇÕES ADICIONAIS DE INTERESSE DO FISCO: EMPRESA OPTANTE PELO SIMPLES NACIONAL NÃO TRANSFERE CREDITO ICMS, ISS, IPI REFERENTE AO PREGÃO PRESENCIAL 003/2020 - CONTRATO N 17.02.05/2020 (EDUCAÇÃO). CONTA PARA DEPOSITO BANCO DO BRASIL AG: 4322-2 C/C 21074-9 COMÉRCIO DE PRODUTOS ALIMENTICIOS E SERVIÇOS R.G LTDA - ME .	

Rafael Raimunda Sousa da Silva

COMERCIO DE PRODUTOS ALIMENTICIOS E SERVICOS R. G. LTDA

CNPJ: 26157840/0001-56 NIRE: 21200942287

Endereço: AV DOS COLIBRIS, 11 SANTA INES, IMPERATRIZ - MA, CEP: 65919-406
 Balanço Patrimonial encerrado em 31/12/2019

COMISSÃO PERMANENTE DE LICITAC...
 Fis. 135
 Rúbrica
 C.M.V.N.M.
 Página 1 de 10
 Folha: 1

Descrição	Classificação	Exercício Atual
ATIVO		
ATIVO CIRCULANTE		
DISPONIVEL		
CAIXA GERAL		
CAIXA	1.1.1.01.001	32.196,06D
=CAIXA GERAL		****32.196,06D
BANCO C/ MOVIMENTO		
BANCO CONTA MOVIMENTO	1.1.1.02.002	80.125,66D
=BANCO C/ MOVIMENTO		****80.125,66D
APLICAÇÕES E INVESTIMENTOS		
CAIXA ECONOMICA FEDERAL	1.1.1.04.002	28.092,60D
=APLICAÇÕES E INVESTIMENTOS		****28.092,60D
=DISPONIVEL		****140.414,32D
CLIENTES		
DUPLICATAS A RECEBER		
DUPLICATAS A RECEBER	1.1.3.01.001	880.705,25D
=DUPLICATAS A RECEBER		****880.705,25D
=CLIENTES		****880.705,25D
ESTOQUES		
MERCADORIAS P/ REVENDA		
MERCADORIAS P/ REVENDA	1.1.4.01.001	1.371.201,12D
=MERCADORIAS P/ REVENDA		**1.371.201,12D
=ESTOQUES		**1.371.201,12D
=T o t a l - ATIVO CIRCULANTE		**2.392.320,69D
ATIVO NÃO CIRCULANTE		
IMOBILIZADO		
MAQUINAS		
MAQUINAS E EQUIPAMENTOS	1.2.3.01.001	212.601,54D

RAIMUNDA DOS SANTOS COSTA
 Socio Administrador
 CPF: 99687364300

JOSE DE JESUS MARQUES
 Contador
 CPF:215.432.323-53 CRC: 5635

Raimunda Souza da Silva

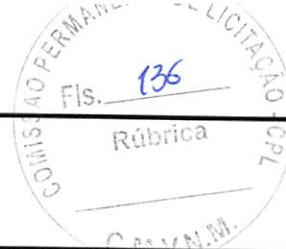
COMERCIO DE PRODUTOS ALIMENTICIOS E SERVICOS R. G. LTDA
 CNPJ: 26157840/0001-56 NIRE: 21200942287
 Endereço: AV DOS COLIBRIS, 11 SANTA INES, IMPERATRIZ - MA, CEP: 65919-406
 Balanço Patrimonial encerrado em 31/12/2019

Descrição	Classificação	Exercício Atual
=MAQUINAS		****212.601,54D
MOVEIS		
MOVEIS E UTENSILIOS	1.2.3.02.001	101.033,46D
=MOVEIS		****101.033,46D
VEICULOS		
VEICULOS	1.2.3.03.001	200.000,00D
=VEICULOS		****200.000,00D
(-) DEPRECIACOES ACUMULADAS		
(-) MAQUINAS E EQUIPAMENTOS	1.2.3.05.001	73.103,57C
(-) MOVEIS E UTENSILIOS	1.2.3.05.002	57.583,85C
(-) VEICULOS	1.2.3.05.003	56.444,82C
=(-) DEPRECIACOES ACUMULADAS		****187.132,24C
=IMOBILIZADO		****326.502,76D
=Total - ATIVO NO CIRCULANTE		****326.502,76D
=Total - ATIVO		**2.718.823,45D
***** (XXXXX) *****		

RAIMUNDA DOS SANTOS COSTA
 Socio Administrador
 CPF: 99687364300

JOSE DE JESUS MARQUES
 Contador
 CPF: 215.432.323-53 CRC: 5635

Raimunda Sousa da Silva



Descrição	Classificação	Exercício Atual
PASSIVO		
PASSIVO CIRCULANTE		
FORNECEDORES		
FORNECEDORES		
FORNECEDORES DIVERSOS	2.1.1.01.001	385.471,25C
=FORNECEDORES		****385.471,25C
OBRIGAÇÕES SOCIAIS E TRABALHISTAS		
SALARIOS A PAGAR	2.1.1.04.001	71.707,52C
INSS A RECOLHER	2.1.1.04.002	34.103,85C
FGTS A RECOLHER	2.1.1.04.003	26.572,26C
=OBRIGAÇÕES SOCIAIS E TRABALHISTAS		****132.383,63C
OBRIGAÇÕES TRIBUTARIAS		
SIMPLES NACIONAL A RECOLHER	2.1.1.05.001	88.084,18C
=OBRIGAÇÕES TRIBUTARIAS		****88.084,18C
=FORNECEDORES		****605.939,06C
=Total - PASSIVO CIRCULANTE		****605.939,06C
PASSIVO NÃO CIRCULANTE		
OBRIGAÇÕES A LONGO PRAZO		
PARCELAMENTOS		
INSS PARCELADO I	2.2.1.02.001	8.060,47C
=PARCELAMENTOS		*****8.060,47C
OBRIGAÇÕES TRIBUTARIAS		
TRIBUTOS	2.2.1.03.001	273.935,45C
=OBRIGAÇÕES TRIBUTARIAS		****273.935,45C
=OBRIGAÇÕES A LONGO PRAZO		****281.995,92C
=Total - PASSIVO NÃO CIRCULANTE		****281.995,92C
PATRIMONIO LIQUIDO		
CAPITAL SOCIAL		

RAIMUNDA DOS SANTOS COSTA
Socio Administrador
CPF: 99687364300

JOSE DE JESUS MARQUES
Contador
CPF: 215.432.323-53 CRC: 5635

Raimunda Sousa da Silva



COMERCIO DE PRODUTOS ALIMENTICIOS E SERVICOS R. G. LTDA
CNPJ: 26157840/0001-56 NIRE: 21200942287
Endereço: AV DOS COLIBRIS, 11 SANTA INES, IMPERATRIZ - MA, CEP: 65919-406
Balanco Patrimonial encerrado em 31/12/2019

Descrição	Classificação	Exercicio Atual
CAPITAL INTEGRALIZADO		
CAPITAL SOCIAL	2.4.1.01.001	100.000,00C
=CAPITAL INTEGRALIZADO		****100.000,00C
=CAPITAL SOCIAL		****100.000,00C
RESERVAS DE LUCROS		
LUCROS OU PREJUIZOS ACUMULADOS		
LUCRO DO EXERCICIO	2.4.3.01.001	354.889,38C
LUCROS OU PREJUIZOS ACUMULADOS	2.4.3.01.003	1.375.999,09C
=LUCROS OU PREJUIZOS ACUMULADOS		**1.730.888,47C
=RESERVAS DE LUCROS		**1.730.888,47C
=Total - PATRIMONIO LIQUIDO		**1.830.888,47C
=Total - PASSIVO		**2.718.823,45C
***** (XXXXX) *****		

RAIMUNDA DOS SANTOS COSTA
Socio Administrador
CPF: 99687364300

JOSE DE JESUS MARQUES
Contador
CPF:215.432.323-53 CRC: 5635

Raimunda Sousa da Silva

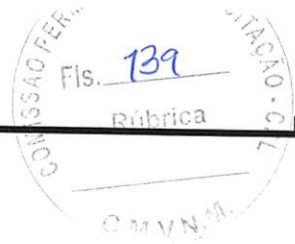

COMERCIO DE PRODUTOS ALIMENTICIOS E SERVICOS R. G. LTDA

CNPJ : 26157840/0001-56 NIRE: 21200942287

Endereço: AV DOS COLIBRIS, 11 SANTA INES, IMPERATRIZ - MA, CEP: 65919-406

Balanco Patrimonial em 31/12/2019

Folha: 5

IMPORTA O PRESENTE BALANÇO PATRIMONIAL SOMANDO NO ATIVO E NO PASSIVO 2.718.823,45 (DOIS MILHÕES, SETECENTOS E DEZOITO MIL, OITOCENTOS E VINTE E TRÊS REAIS E QUARENTA E CINCO CENTAVOS) DE ACORDO COM A DOCUMENTAÇÃO QUE NOS FOI APRESENTADA.

Imperatriz, 31 de dezembro de 2019

RAIMUNDA DOS SANTOS COSTA
Socio Administrador
CPF: 99687364300

JOSE DE JESUS MARQUES
CONTADOR
CPF: 215.432.323-53 CRC: 5635



Raimunda Sousa da Silva



COMERCIO DE PRODUTOS ALIMENTICIOS E SERVICOS R. G. LTDA
CNPJ: 26157840/0001-56 NIRE: 21200942287
Endereço: AV DOS COLIBRIS, 11 SANTA INES, IMPERATRIZ - MA, CEP: 65919-406
Balanco de Resultado Econômico de 01/01/2019 até 31/12/2019

Folha: 6

Descrição	Classificação	Exercício Atual
RECEITAS		
RECEITA OPERACIONAL		
RECEITA BRUTA DE VENDAS/ SERVIÇOS		
RECEITA BRUTA DE SERVIÇOS		
VENDAS/ SERVICOS	3.1.1.01.001	2.671.719,93C
=RECEITA BRUTA DE SERVIÇOS		**2.671.719,93C
=RECEITA BRUTA DE VENDAS / SERVIÇOS		**2.671.719,93C
CUSTOS		
DEDUÇÃO DAS VENDAS		
SIMPLES NACIONAL	3.1.3.01.002	266.277,91D
=DEDUÇÃO DAS VENDAS		****266.277,91D
CUSTO DAS MERCADORIAS VENDIDAS		
COMPRAS	3.1.3.02.001	501.665,30D
CUSTO DAS MERCADORIAS VENDIDAS	3.1.3.02.005	998.652,25D
=CUSTO DAS MERCADORIAS VENDIDAS		**1.500.317,55D
=CUSTOS		**1.766.595,46D
=Total - RECEITA OPERACIONAL		****905.124,47C
=Total - RECEITAS		****905.124,47C
DESPESAS		
DESPESAS GERAIS		
DESPESAS OPERACIONAIS		
DESPESAS C/ PESSOAL		
SALARIOS	4.1.1.03.001	250.362,66D
FGTS	4.1.1.03.002	36.029,18D
MULTA RESCISORIA	4.1.1.03.003	23.456,55D
RESCISÕES	4.1.1.03.004	36.544,14D

RAIMUNDA DOS SANTOS COSTA
Socio Administrador
CPF: 996.873.643-00

JOSE DE JESUS MARQUES
Contador
CPF: 215.432.323-53 CRC: 5635

Raimunda Sousa da Silva



COMERCIO DE PRODUTOS ALIMENTICIOS E SERVICOS R. G. LTDA
CNPJ: 26157840/0001-56 NIRE: 21200942287
Endereço: AV DOS COLIBRIS, 11 SANTA INES, IMPERATRIZ - MA, CEP: 65919-406
Balanco de Resultado Econômico de 01/01/2019 até 31/12/2019

Folha: 7

Descrição	Classificação	Exercicio Atual
FERIAS	4.1.1.03.006	60.458,96D
EXAMES	4.1.1.03.007	8.014,66D
PRO-LABORE	4.1.1.03.008	35.928,00D
=DESPESAS C/ PESSOAL		****450.794,15D
DESPESAS ADMINISTRATIVAS		
ENERGIA	4.1.1.04.001	29.441,36D
TELEFONE	4.1.1.04.002	6.214,36D
AGUA E ESGOTO	4.1.1.04.003	8.741,20D
MATERIAL P/ ESCRITORIO	4.1.1.04.004	6.362,52D
TAXAS E OUTROS IMPOSTOS	4.1.1.04.007	16.936,30D
SERVIÇOS DE TERCEIROS	4.1.1.04.017	31.745,20D
=DESPESAS ADMINISTRATIVAS		****99.440,94D
=DESPESAS OPERACIONAIS		****550.235,09D
=Total - DESPESAS GERAIS		****550.235,09D
=Total - DESPESAS		****550.235,09D

RESULTADO DO EXERCÍCIO

RECEITAS-----> 905.124,47C
DESPESAS + TRANSITORIO-----> 550.235,09D
LUCRO LÍQUIDO DO EXERCÍCIO: ****354.889,38

***** (XXXXX) *****

RAIMUNDA DOS SANTOS COSTA
Socio Administrador
CPF: 996.873.643-00

JOSE DE JESUS MARQUES
Contador
CPF: 215.432.323-53 CRC: 5635

Raimunda Sausa da Silva

COMERCIO DE PRODUTOS ALIMENTICIOS E SERVICOS R. G. LTDA
CNPJ: 26157840/0001-56 Nire:21200942287
Endereço: AV DOS COLIBRIS, 11 SANTA INES, IMPERATRIZ - MA, CEP: 65919-406
Demonstração do Resultado do Exercício em 31/12/2019



IMPORTA A PRESENTE DEMONSTRAÇÃO DE RESULTADO COM LUCRO DE 354.889,38 (TREZENTOS E CINQUENTA E QUATRO MIL, OITOCENTOS E OITENTA E NOVE Reais E TRINTA E OITO CENTAVOS) DE ACORDO COM A DOCUMENTAÇÃO QUE NOS FOI APRESENTADA.

IMPERATRIZ, 31 DE DEZEMBRO DE 2019

RAIMUNDA DOS SANTOS COSTA
Socio Administrador
CPF: 99687364300

JOSE DE JESUS MARQUES
CONTADOR
CPF: 215.432.323-53 CRC: 5635

Raimunda Sousa da Silva

COMERCIO DE PRODUTOS ALIMENTICIOS E SERVICOS R. G. LTDA
 CNPJ: 26157840/0001-56 NIRE: 21200942287
 Endereço: AV DOS COLIBRIS, 11 SANTA INES, IMPERATRIZ - MA, CEP: 65919-406
 Análise Econômica e Financeira de 01/01/2019 até 31/12/2019

Folha: 9

Solvência Geral

Ativo	2.718.823,45	
<hr/>		
Passivo Circulante + Passivo não Circulante (Obrigações a LP)	887.934,98	= 3,06

Quanto maior, melhor. O investimento total equivale a 306 % do capital de terceiros.

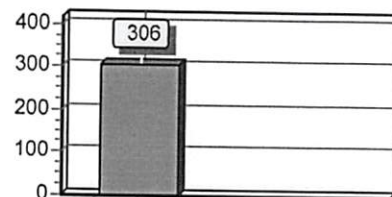

Liquidez Geral

Ativo Circulante + Ativo Realizável a LP	2.392.320,69	
<hr/>		
Passivo Circulante + Passivo Não-Circulante (Obrigações a LP)	887.934,98	= 2,69

Quanto maior, melhor. A empresa possui R\$2,69 de ativo Circulante e ativo realizável a longo prazo para cada R\$1,00 de dívida total.

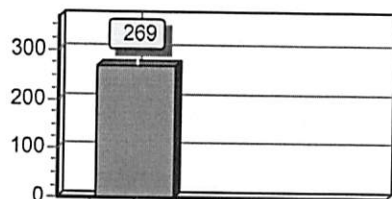

Liquidez Corrente

Ativo Circulante	2.392.320,69	
<hr/>		
Passivo Circulante	605.939,06	= 3,95

Quanto maior, melhor. A empresa possui R\$3,95 de ativo circulante para cada R\$1,00 de dívida de curto prazo.

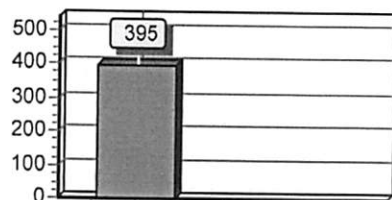

Sob as penas da lei, declaramos que as informações aqui contidas são verdadeiras e nos responsabilizamos por todas elas de acordo com a documentação que nos foi apresentada.

Imperatriz, 31 de dezembro de 2019.

 RAIMUNDA DOS SANTOS COSTA
 Administrador
 CPF: 99687364300

 JOSE DE JESUS MARQUES
 Contador
 CPF:215.432.323-53 CRC: 5635

Raimunda Sousa da Silva



ASSINATURA ELETRÔNICA

Certificamos que o ato da empresa COMERCIO DE PRODUTOS ALIMENTICIOS E SERVIÇOS R. G. LTDA consta assinado digitalmente por:

IDENTIFICAÇÃO DO(S) ASSINANTE(S)	
CPF	Nome
21543232353	JOSE DE JESUS MARQUES
99687364300	RAIMUNDA DOS SANTOS COSTA

CERTIFICO O REGISTRO EM 08/05/2020 12:04 SOB Nº 20200329235.
PROTOCOLO: 200329235 DE 08/05/2020. CÓDIGO DE VERIFICAÇÃO:
12001819291. NIRE: 21200942287.
COMERCIO DE PRODUTOS ALIMENTICIOS E SERVIÇOS R. G. LTDA

JUCEMA

Lilian Theresa Rodrigues Mendonça
SECRETÁRIA-GERAL
SÃO LUÍS, 08/05/2020
www.empresafacil.ma.gov.br

Raimunda Sousa da Silva



COMERCIO DE PRODUTOS ALIMENTICIOS E SERVICOS R. G. LTDA
CNPJ: 26157840/0001-56 NIRE:21200942287
AV DOS COLIBRIS, 11 SANTA INES, IMPERATRIZ - MA, CEP: 95919-406

Termo de Abertura

Diário : 4 Folha : 1

TERMO DE ABERTURA

CONTÉM ESTE CONJUNTO DE FORMULÁRIOS 65 (SESSENTA E CINCO) FOLHAS NUMERADAS MECANICAMENTE DE 1 (UM) A 65 (SESSENTA E CINCO), E SERVIRÁ DE LIVRO DIÁRIO NUM. 4(QUATRO) DA EMPRESA COMERCIO DE PRODUTOS ALIMENTICIOS E SERVICOS R. G. LTDA, FIRMA ESTABELECIDÀ À AV DOS COLIBRIS, 11 SANTA INES, IMPERATRIZ - MA, CEP: 95919-406, REGISTRADA NA JUNTA COMERCIAL DO MESMO ESTADO SOB O NIRE NUM. 21200942287 POR DESPACHO DE 13/09/2016 E NO CADASTRO NACIONAL DE PESSOAS JURÍDICAS DO MINISTÉRIO DA FAZENDA (C.N.P.J.) 26157840/0001-56, E INSCRITO NA SECRETARIA ESTADUAL SOB O NUM. 125045824.

CONFORME DETERMINA O ART. 9º DA INSTRUÇÃO NORMATIVA Nº 107 DE 23/05/2008 DO D.N.R.C, DECLARAMOS QUE O PRESENTE LIVRO ENCONTRA-SE TOTALMENTE ESCRITURADO, DE ACORDO COM A DOCUMENTAÇÃO QUE NOS FOI APRESENTADA.

O PRESENTE VAI ABAIXO ASSINADO PELO CONTADOR(A) RESPONSÁVEL, O SR. JOSE DE JESUS MARQUES REGISTRADO NO C.R.C. SOB O NUM. 5635, REGISTRADO(A) NO C.P.F. SOB O NUM. 215.432.323-53.

PERIODO DE ESCRITURAÇÃO
01/01/2019 A 31/12/2019

IMPERATRIZ, MA, 01 DE JANEIRO DE 2019

RAIMUNDA DOS SANTOS COSTA
Sócio Administrador
CPF: 99687364300

JOSE DE JESUS MARQUES
CONTADOR(A)
CRC: 5635 CPF: 215.432.323-53



Raimunda Sousa da Silva

COMERCIO DE PRODUTOS ALIMENTICIOS E SERVICOS R. G. LTDA
 CNPJ: 26157840/0001-56 NIRE:21200942287
 AV DOS COLIBRIS, 11 SANTA INES, IMPERATRIZ - MA, CEP: 95919-406
 Termo de Encerramento



Diário : 4 Folha : 65

TERMO DE ENCERRAMENTO

CONTÉM ESTE CONJUNTO DE FORMULÁRIOS 65 (SESSENTA E CINCO) FOLHAS NUMERADAS MECANICAMENTE DE 1 (UM) A 65 (SESSENTA E CINCO), E SERVIU DE LIVRO DIÁRIO NUM. 4(QUATRO) DA EMPRESA COMERCIO DE PRODUTOS ALIMENTICIOS E SERVICOS R. G. LTDA, FIRMA ESTABELECIDÀ À AV DOS COLIBRIS, 11 SANTA INES, IMPERATRIZ - MA, CEP: 95919-406, REGISTRADA NA JUNTA COMERCIAL DO MESMO ESTADO SOB O NIRE NUM. 21200942287 POR DESPACHO DE 13/09/2016 E NO CADASTRO NACIONAL DE PESSOAS JURÍDICAS DO MINISTÉRIO DA FAZENDA (C.N.P.J.) 26157840/0001-56, E INSCRITO NA SECRETARIA ESTADUAL SOB O NUM. 125045824

CONFORME DETERMINA ART. 9º DA INSTRUÇÃO NORMATIVA Nº 107 DE 23/05/2008 DO D.N.R.C, DECLARAMOS QUE O PRESENTE LIVRO ENCONTRA-SE TOTALMENTE ESCRITURADO, DE ACORDO COM A DOCUMENTAÇÃO QUE NOS FOI APRESENTADA.

O PRESENTE VAI ABAIXO ASSINADO PELO CONTADOR(A) RESPONSÁVEL, O SR. JOSE DE JESUS MARQUES REGISTRADO NO C.R.C. SOB O NUM. 5635, REGISTRADO(A) NO C.P.F. SOB O NUM. 215.432.323-53.

PERIODO DE ESCRITURAÇÃO

01/01/2019 A 31/12/2019

IMPERATRIZ, MA, 31 DE DEZEMBRO DE 2019

 RAIMUNDA DOS SANTOS COSTA
 Sócio Administrador
 CPF: 99687364300

 JOSE DE JESUS MARQUES
 CONTADOR(A)
 CRC: 5635 CPF: 215.432.323-53

Raimunda Sousa da Silva

REPÚBLICA FEDERATIVA DO BRASIL



ESTADO DO MARANHÃO
PODER JUDICIÁRIO
COMARCA DE IMPERATRIZ

FÓRUM "MIN. HENRIQUE DE LA ROQUE ALMEIDA"

Rua Rui Barbosa, s/nº, Centro, Imperatriz-MA CEP 65900-440
Tel.: (0**99) 3529-2039



SECRETARIA JUDICIAL DE DISTRIBUIÇÃO

CERTIDÃO DE FALÊNCIA

USANDO da faculdade que me confere a Lei, **CERTIFICO** a requerimento verbal de pessoa interessada que, dando busca nos Livros de registro de **DISTRIBUIÇÃO** dos feitos, referentes à **FALÊNCIA OU CONCORDATA**, do mês de **junho de 1971** até a presente data, **05/03/2021 às 10h06**, **NÃO CONSTA** distribuição alguma de pedido de **FALÊNCIA** ou **CONCORDATA E/OU RECUPERAÇÃO JUDICIAL** contra **COMERCIO DE PRODUTOS ALIMENTICIOS E SERVIÇOS R. G. LTDA**, empresa estabelecida nesta cidade e comarca de Imperatriz, estado do Maranhão. Inscrita no CNPJ sob o nº 26.157.840/0001-56.

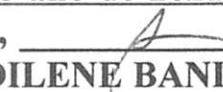
CERTIFICO, finalmente que a Secretaria Judicial de Distribuição a meu cargo, é a única existente nesta Cidade e Comarca de Imperatriz. **O referido é verdade, me reporto e dou fé.** Dada e passada a presente Certidão nesta Secretaria, Cidade e Comarca de Imperatriz, Estado do Maranhão, **aos 05 (cinco) dias do mês de 03 (março) do ano de 2021 (Dois Mil e Vinte e Um).** Eu, **Arlete dos Santos Sousa Martins**,  **Auxiliar Judiciário**, matrícula 116236, digitei e datei. Eu, **EDILENE BANDEIRA DE ARAÚJO**, Distribuidora Judicial desta Comarca, assino.

Obs.: Esta Certidão Judicial é válida por 60 (sessenta dias), emitida em uma única via, sem rasuras e mediante assinatura do servidor, conforme os Artigos 198 e 199 do Código de Normas.

Imperatriz, 05 de março de 2021.

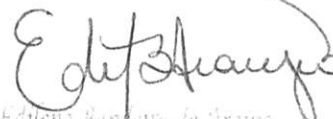

Edilene Bandeira de Araújo
Secretaria da Distribuição
Mat. 180885

Requy Arimunda Sousa da Silva

7 SÉTIMO OFÍCIO EXTRAJUDICIAL DE IMPERATRIZ-MA
www.cartorio7itz.com.br | Tabela: Guiomar Rocha Pereira Magalhães Bittencourt



AUTENTICAÇÃO

Autentico a presente cópia reprográfica de uma página, conforme o original a mim apresentado, do que dou fé.
Imperatriz, 29/03/2021 15:02:03 14990

Antonio Genuino da Silva Filho - Escrevente

Selo: AUTENTO29918TV6XJ0KKQ81FB866 - Ato: 13.18

Emol: R\$4,63 FERC: R\$0,13 FADEP: R\$0,18 FEMP: R\$0,18 Total: R\$5,12



PREGÃO PRESENCIAL Nº 001/2021-CPL

ANEXO VI

DECLARAÇÃO – CUMPRIMENTO DO INCISO XXXIII DO ART. 7º DA
CONSTITUIÇÃO FEDERAL.

DECLARAÇÃO

COMERCIO DE PRODUTOS ALIMENTÍCIOS E SERVIÇOS RG LTDA ME,
inscrito no CNPJ nº 26.157.840/0001-56 por intermédio do seu representante legal a Sra
Raimunda dos Santos Costa, portador da Carteira de Identidade nº 016230092001-8 e
do CPF nº 996.873.643-00, DECLARA, para fins do disposto no inc. V do art. 27 da
Lei nº 8.666, de 21 de Junho de 1993, acrescido pela Lei nº 9.854, de 27 de Outubro de
1999, que não emprega menor de dezoito anos em trabalho noturno, perigoso ou
insalubre e não emprega menor de dezesseis anos.

Ressalva: emprega menor, a partir de quatorze anos, na condição de aprendiz().

Imperatriz, 30 de Março de 2021
Às 09:30horas

CNPJ: 26.157.840/0001-56
COMERCIO DE PRODUTOS ALIMENTÍCIOS
SERVIÇOS RG LTDA
Av: Dos Colibris, Nº 11 Barro Santa Inês
CEP: 65.919-406
Imperatriz MA

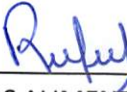
COMÉRCIO DE PRODUTOS ALIMENTÍCIOS E SERVIÇOS R.G LTDA-ME
RAIMUNDA DOS SANTOS COSTA



Raimunda Sousa da Silva